

## Sintesi dati forniti dal sistema vFlotte LARGE

Home: Pagina di apertura applicazione con dati riepilogativi sulla flotta

- Navigation Menu:** HOME, MAPPA, MESSAGGI, AGENDA, RAPPORTI, AVVISI, P.D.I., GESTIONE.
- Stato Flotta:** A pie chart showing the status of the fleet (Movimento, Quadro on, Quadro off, Manutenzione).
- km del Mese:** A table and bar chart showing monthly kilometers for each vehicle.
 

Nome	km
DANIELE 02	599
DAVID BA 01	723
GIULIO 19	571
GIUSEPPE15	246
LUCA 13	360
MAGLIOZ 09	449
MATTIA11	157
MAX 10	501
MELONI 05	367
MINO 08	374
MORENO 03	318
NICOLA 17	493
ROSSETTI 20	441
UFF	0
- Mini Mappa:** A map showing the location of vehicles in the Tuscany region of Italy.
- Ultimi eventi:** A table of recent events.
 

Ora	Personale	Tipo/Dettaglio	Mapa
11.57.51	SCRICCILO MASSIMILIANO	GARMIN Disconnesso	vedi
11.58.53	SCRICCILO MASSIMILIANO	Quadro Spento	vedi
11.58.36	SCRICCILO MASSIMILIANO	GARMIN stato Sosta	vedi
11.53.39	BORRIELLO GIUSEPPE	GARMIN Disconnesso	vedi
11.52.31	BORRIELLO GIUSEPPE	Quadro Spento	vedi
11.52.24	BORRIELLO GIUSEPPE	GARMIN Connesso	vedi
11.52.24	BORRIELLO GIUSEPPE	GARMIN Disconnesso	vedi
11.51.17	BORRIELLO GIUSEPPE	Velocità di ...	vedi
11.51.09	BORRIELLO GIUSEPPE	GARMIN Connesso	vedi
11.51.09	BORRIELLO GIUSEPPE	GARMIN Disconnesso	vedi
11.49.54	BORRIELLO GIUSEPPE	GARMIN Disconnesso	vedi
11.49.53	BORRIELLO GIUSEPPE	GARMIN Connesso	vedi
11.49.00	SCRICCILO MASSIMILIANO	Velocità di ...	vedi
11.48.39	BORRIELLO GIUSEPPE	GARMIN Disconnesso	vedi
11.48.39	BORRIELLO GIUSEPPE	GARMIN Connesso	vedi
11.47.24	BORRIELLO GIUSEPPE	GARMIN Connesso	vedi
11.47.24	BORRIELLO GIUSEPPE	GARMIN Disconnesso	vedi
11.47.24	BORRIELLO GIUSEPPE	GARMIN Disconnesso	vedi
11.46.09	BORRIELLO GIUSEPPE	GARMIN Connesso	vedi
11.46.09	BORRIELLO GIUSEPPE	GARMIN Connesso	vedi
11.45.45	BARNI MINO	Velocità di ...	vedi
11.45.07	SCRICCILO MASSIMILIANO	OA: 12.02   DA: 15.1 km	vedi
11.44.54	BORRIELLO GIUSEPPE	GARMIN Connesso	vedi
11.44.53	BORRIELLO GIUSEPPE	GARMIN Disconnesso	vedi
11.44.41	BARNI MINO	OA: 12.39   DA: 49.2 km	vedi
11.44.12	SCRICCILO MASSIMILIANO	Velocità di ...	vedi
11.43.50	BARNI MINO	Velocità di ...	vedi
- km Totali:** A table and bar chart showing total kilometers for each vehicle.
 

Nome	km
DANIELE 02	35.567
DAVID BA 01	30.031
GIULIO 19	19.027
GIUSEPPE15	92.681
LUCA 13	171.454
MAGLIOZ 09	34.518
MATTIA11	32.489
MAX 10	134.540
MELONI 05	51.200
MINO 08	98.676
MORENO 03	115.528
NICOLA 17	96.063
ROSSETTI 20	41.539
UFF	0
- Ultimi Messaggi:** A list of recent messages with details like 'Tipo', 'Dir', 'Stato/Agg', 'Personale/Veicolo', and 'Testo'.

## Mapa Flotta

Visualizza contemporaneamente la posizione attuale di tutti i veicoli selezionati. L'icona mostra lo stato del veicolo ed ogni veicolo è riconoscibile dall'etichetta con il nome (personalizzabile).

**Legenda**

**Indicatori stato veicolo:**

- Quadro off
- Quadro on - fermo
- ▶ Quadro on - marcia
- Quadro on - fermo - GPRS assente.
- ▶ Quadro on - marcia - GPRS assente.
- ✖ Blocco avviamento attivo

chiudi

Immagine con esatto  
Modello Veicolo e  
Colore

● **DI LUCA**  
28/06/2014 16.54.00:  
GIARDINO NATALE RE

▶ **FORD**  
28/06/2014 16.53.24: 1  
AUTOSTRADA DEL SO

▶ **MARAFIOTTI**  
28/06/2014 16.57.37: 2  
VIALE TORINO, NICHE

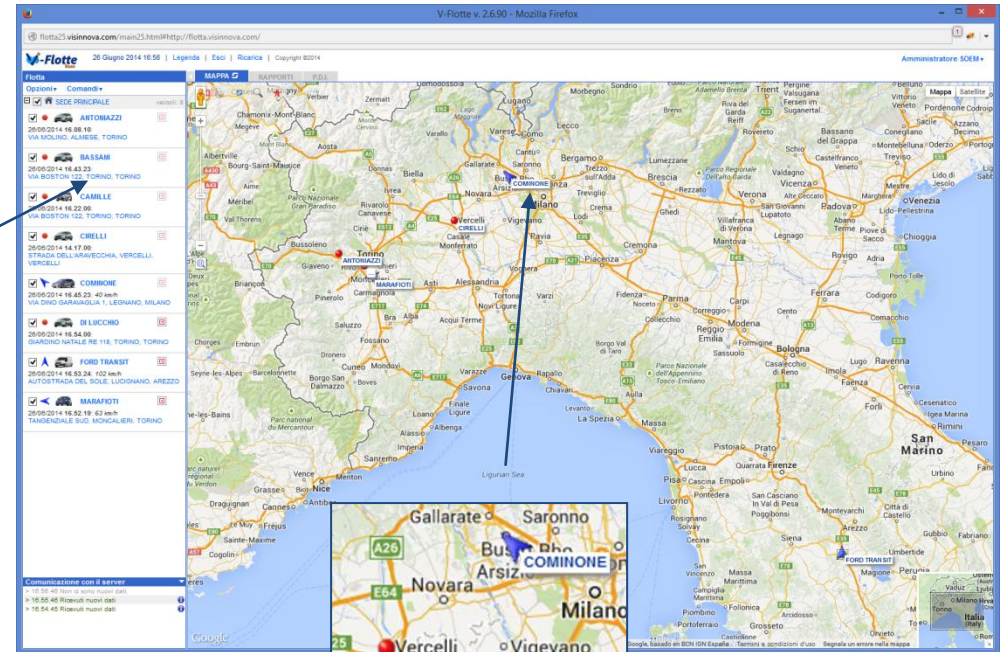

## Mapa Dettaglio Posizione

Cliccando su un indirizzo, o direttamente sull'icona del veicolo sulla Mapa Flotta, viene visualizzata una finestra PopUp con la mappa di dettaglio posizione e cruscotto con indirizzo, stato, velocità e livello batteria veicolo.

Utile per evitare "zoom" e "scroll" sulla mappa Flotta.

Fornisce la vista:

- Mapa
- Satellitare
- StreetView

**FORD TRANSIT**

Targa DR175WZ  
Data 18/06/2014 07.08.06  
Località TORINO, TORINO  
Stato QUADRO OFF

Velocità 0 km/h 200  
Batteria 12.3 V 30

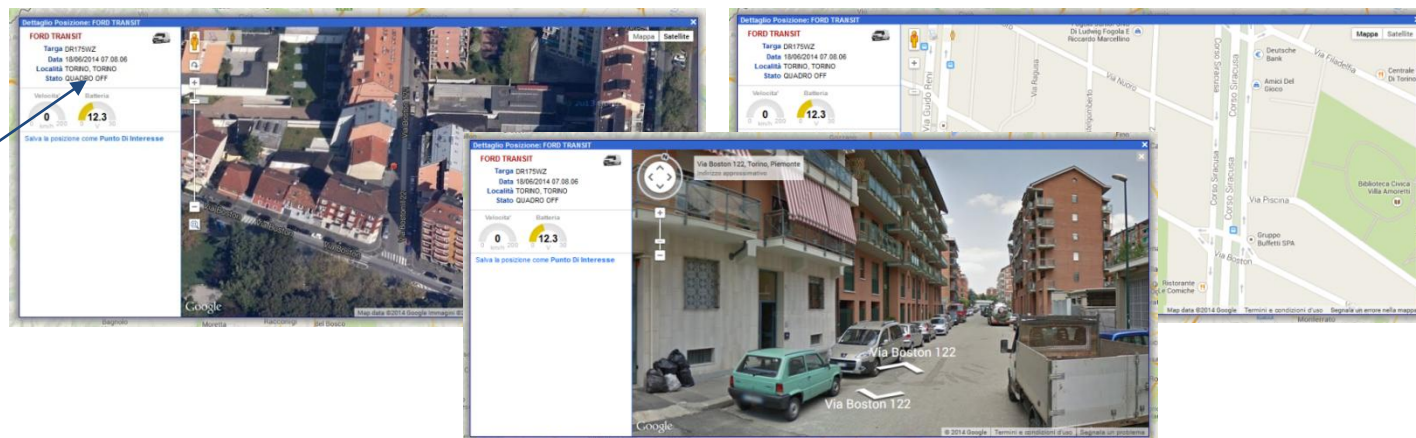

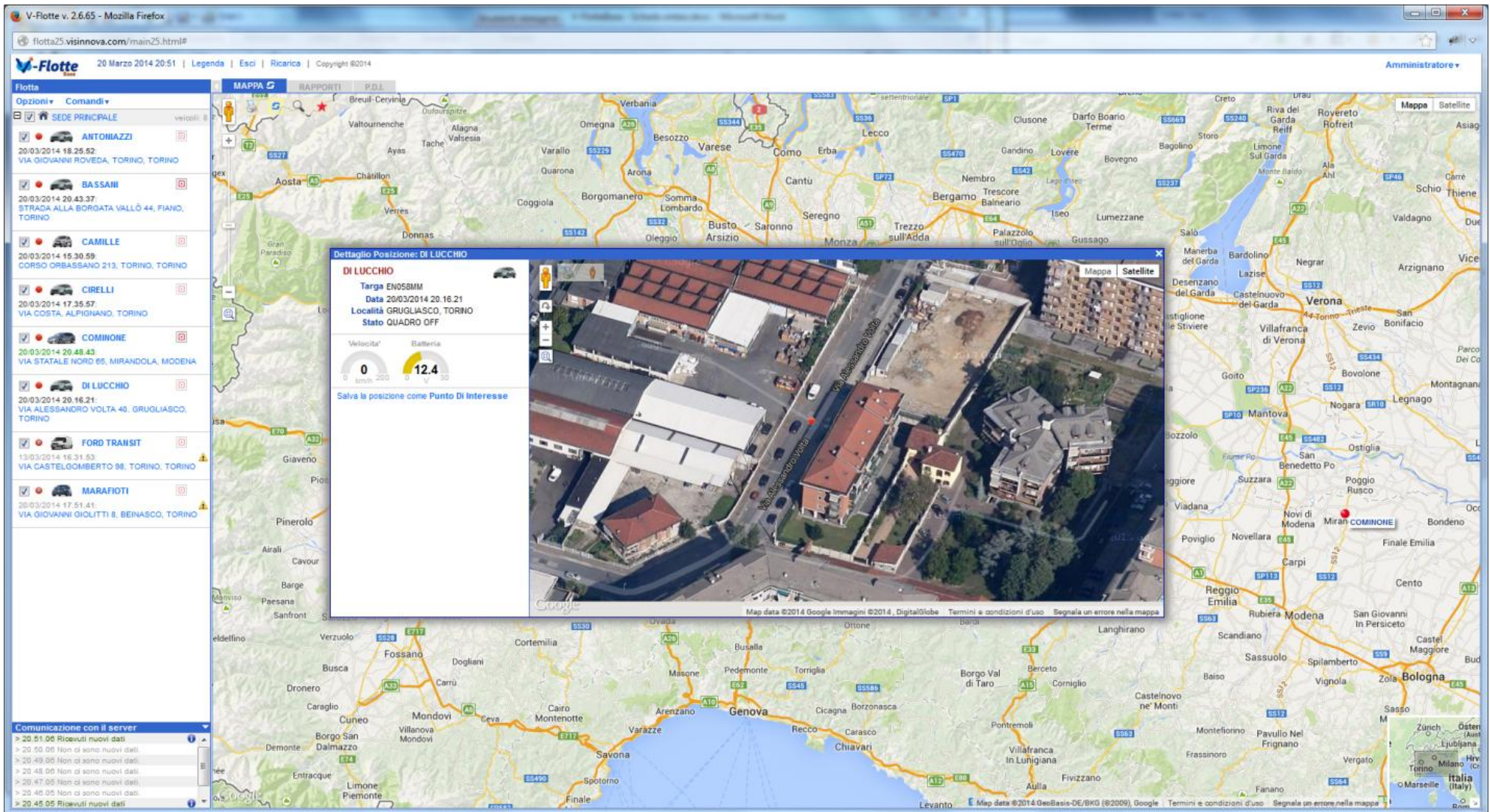

- DI LUCCHIO**
- Targa EN058MM
- Data 20/03/2014 20.16.21
- Località GRUGLIASCO, TORINO
- Stato QUADRO OFF
- Velocità: 0 km/h
- Batteria: 12.4
- Salva la posizione come Punto di Interesse

The interface also includes a sidebar with a list of vehicles and their status, and a communication log at the bottom left.

### Vista Multi-Mappa:

## Tracking Avanzato

L' algoritmo di *tracking* posizione adottato da VIS sfrutta, oltre ai comuni criteri di **spazio** e **tempo**, anche la **direzione**. Se il veicolo è in movimento, il GPS fornisce anche la direzione di spostamento e pertanto un *cambio di direzione* è perfettamente intercettabile. Tale soluzione consente la “ricostruzione percorso” cioè la riproduzione dell'esatta sequenza di vie attraversate dal mezzo.

Comune tracciatura percorso a tempo

Ricostruzione percorso VIS tempo-svolta

Scia: traccia posizioni a partire dall'ultimo "Quadro-On".

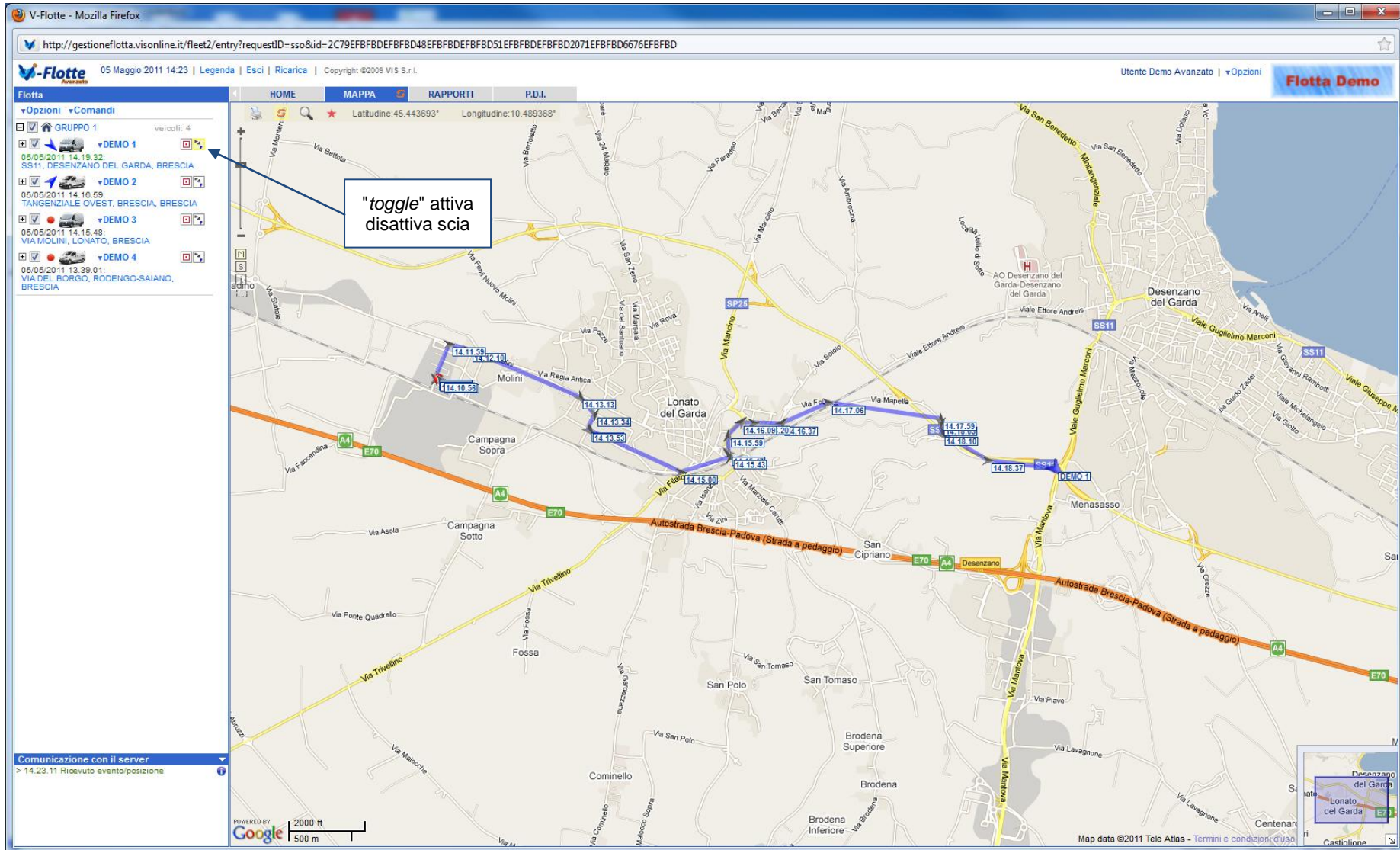

## Interazione con il dispositivo

Sede principale veicoli: 8

**ANTONIAZZI**  
05/07/2013 18.58.27:  
VIA SAN GIOVANNI BOSCO, MONCALIERI,  
TORINO

**BASSANI**  
05/07/2013 19.45:  
STRADA ALLA BO  
TORINO

**CIRELLI**  
05/07/2013 19.48.51:  
VIA COSTA, ALPIGNANO, TORINO

**COMINONE**  
05/07/2013 18.55.39:  
STRADA DEL COLLE, PECETTO TORINESE,  
TORINO

Modifica dati  
Blocco avviamento  
**Invia comando**  
Comando immediato  
Nuovo Avviso/Allarme  
Localizza via SMS

HOME MAPPA **MESSAGGI** AGENDA R

Tipo messaggio Blocco avviamento

Tipo	Dir.	Stato/Ult. agg.	Personale/Veicolo
		INVIATO 02/07/2013 18.26	PANDA
		INVIATO 02/07/2013 15.17	FIESTA BENZA

Blocco avviamento

## Ricerca indirizzo su mappa e Veicoli più vicini

V-Flotte ver. 2.10.0r - Mozilla Firefox

flotta25.visinnova.com/main25.html#

26 Giugno 2013 18:52 | Legenda | Esci | Ricarica | Copyright ©2013

C.A.TT.GEST

VEICOLI PERSONALE

Opzioni Comandi personale: 19

HOME MAPPA MESSAGGI AGENDA RAPPORTI AVVISI P.D.I. GESTIONE

Latitude: 43.248204° Longitude: 11.906433°

Mappe Satellite

montepulciano cerca

Personale Distanza Tempo Percorso

Personale	Distanza	Tempo	Percorso
1 MAGLIONI GIULIO	14.5 km	18m	nascondi
2 MORVIDUCCI MATTIA	14.5 km	18m	vedi
3 MAGLIOZZI ROBERTO	14.9 km	19m	vedi
4 BORRIELLO GIUSEPPE	16.8 km	21m	vedi
5 BARNI MINO	17.8 km	23m	vedi

Chiusi personale: 19

BARNI DANIELE  
DC281JS - BENICCHI13  
GARMIN NUVI 1200  
26/06/2013 17.02.50:  
Posizione non georeferenzabile

BARNI DAVID  
EJ691GT - DAVID\_BA 01  
GARMIN NUVI 1440  
26/06/2013 18.24.13:  
SR2, CASTIGLIONE D'ORCIA, SIENA

BARNI GIANFRANCO

BARNI MINO  
EC700YL - MINO 08  
GARMIN NUVI 1440  
26/06/2013 18.50.19:  
VIA EUGENIO MONTALE 88, CHIANCIANO TERME, SIENA

BARNI STEFANO

BENICCHI DAVIDE  
DC280JS - DANIELE 02  
GARMIN NUVI 1440  
24/06/2013 06.58.08:  
SS146, CHIUSI, SIENA

BORRIELLO GIUSEPPE  
DW200ZR - GIUSEPPE15  
GARMIN NUVI 1440

Comunicazione con il server  
> 18.52.54 Ricevuti nuovi dati

Italia (Italy)

Map data ©2013 Google Termini e condizioni d'uso Segnala un errore nella mappa

"toggle" attiva disattiva ricerca indirizzo

**Rapporto Viaggi/Servizi** (raggruppamento delle posizioni tra “Quadro-on” e “Quadro-off”): evidenza di Tempo viaggio, km percorsi, velocità media e massima. Tracciato percorso su mappa. Riconoscimento punto di Sosta (se questo è un P.D.I. - Punto Di Interesse - presente in anagrafica).

V-Flotte - Mozilla Firefox  
<http://gestioneflotta.visonline.it/fleet2/entry?requestID=sso&id=2C79EFBFBDEFBFD48EFBFBDEFBFD51EFBFBDEFBFD2071EFBFBFD6676EFBFD#>

05 Maggio 2011 14:26 | Legenda | Esci | Ricarica | Copyright ©2009 VIS S.r.l. Utente Demo Avanzato | Opzioni **Flotta Demo**

Flotta  
 Opzioni Comandi  
 GRUPPO 1 veicoli: 4  
 DEMO 1  
 05/05/2011 14:19:32: SS11, DESENZANO DEL GARDA, BRESCIA  
 DEMO 2  
 05/05/2011 14:23:49: VIA TRIUMPLINA, BRESCIA, BRESCIA  
 DEMO 3  
 05/05/2011 14:15:48: VIA MOLINI, LONATO, BRESCIA  
 DEMO 4  
 05/05/2011 13:39:01: VIA DEL BORGO, RODENGO-SAIANO, BRESCIA

HOME MAPPA RAPPORTI P.D.I.  
 VIAGGI EVENTI POSIZIONI MENSILE  
 Dal 05/05/2011 Al 05/05/2011 Cerca

Start	Stop	A	Tempo:		V(km/h):	
			Viaggio	Sosta	km	Med
DEMO 1 - 05/05/2011						
Partito da: VIA DELLA RIMEMBRANZA, MANERBA DEL GARDA, BRESCIA <a href="#">chiudi mappa</a>						
07.42	08.05	ZILIOI S.N.C. VIA MOLINI, LONATO, BRESCIA	23'	24'	4'	16.1 41 83
08.30	08.39	ROBERT VIA SANT'EUCROSIA, MONTICHIARI, BRESCIA	10'	1h 1'	0'	8.1 50 75
09.41	09.52	ELETTRICA MONTECLARENSE VIA INDUSTRIALE, MONTICHIARI, BRESCIA	11'	2'	2'	4.9 26 40
09.54	09.57	VIA CERLUNGO, MONTICHIARI, BRESCIA	4'	3'	0'	1.9 32 34
10.00	10.32	PAUSA CAFFÈ O CACCA AUTOSTRADA BRESCIA-PADOVA, CALCINATO, BRESCIA	32'	1h 22'	2'	28.5 53 104
11.54	12.25	MAZZATA NICOLA CASA VIA PRIMO MAGGIO, MANERBA DEL GARDA, BRESCIA	31'	1h 12'	0'	32.7 63 75
13.37	13.59	ZILIOI S.N.C. VIA MOLINI, LONATO, BRESCIA	21'	0'	0'	16.3 46 70
Riepilogo:			2h 12'	4h 4'	8'	108.5 44 104

Map showing the route from Manerba del Garda to Lonato and back, with various stops and road types (SS11, SS45bis, SP4, etc.).

Comunicazione con il server  
 14:26:11 Non ci sono nuovi dati.  
 > 14:25:11 Ricevuto evento/posizione  
 14:24:11 Non ci sono nuovi dati.  
 > 14:23:11 Ricevuto evento/posizione

<http://gestioneflotta.visonline.it/fleet2/entry?requestID=sso&id=2C79EFBFBDEFBFD48EFBFBDEFBFD51EFBFBDEFBFD2071EFBFBFD6676EFBFD#> Pagina: 1

**Dettaglio Viaggio/Servizio:** rapporto analitico di tutte le posizioni rilevate durante il viaggio. Riporta la velocità istantanea e la distanza progressiva percorsa; Mappa dettagli posizione. I Dispositivi sono configurati per l'invio delle posizione ad ogni **svolta** (almeno 45°) ed a **tempo**, ogni 5 minuti, se procedono in rettilineo. Tale modalità è detta **Ricostruzione Esatto percorso**.

V-Flotte - Mozilla Firefox

http://gestionefflotta.visionline.it/fleet2/entry?requestID=sso&id=2C79EFBDFBFD48EFBDFBFD51EFBDFBFD2071EFBFD6676EFBFD#

05 Maggio 2011 14:26 | Legenda | Ricarica | Copyright ©2009 VIS S.r.l. Utente Demo Avanzato | Opzioni **Flotta Demo**

HOME MAPPA RAPPORTI P.D.I.

VIAGGI EVENTI POSIZIONI MENSILE

Dal 05/05/2011 Al 05/05/2011 Cerca

Flotta

Opzioni Comandi

GRUPPO 1 veicoli: 4

DEMO 1  
05/05/2011 14:19:32  
SS11, DESENZANO DEL GARDA, BRESCIA

DEMO 2  
05/05/2011 14:23:49  
VIA TRIUMPLINA, BRESCIA, BRESCIA

DEMO 3  
05/05/2011 14:15:49  
VIA MOLINI, LONATO, BRESCIA

DEMO 4  
05/05/2011 13:39:01  
VIA DEL BORGO, RODENGO-SAIANO, BRESCIA

chiudi mappa

Start	Stop	A	Viaggio	Tempo	Sosta	Fermata	km	Med	Max	V(km/h)
07.42	08.05	ZILIOI S.N.C.		23'	24'	4'	16.1	41	83	
07.41.48		MANERBA DEL GARDA, BRESCIA	VIA DELLA RIMEMBRANZA	0	-	-				Quadro On
07.42.02			VIA DELLA RIMEMBRANZA	0	-	-				Posizione
07.42.04			VIA DELLA RIMEMBRANZA	0	-	-				Posizione
07.45.35			VIA SAN MARTINO	73	-	-				Posizione
07.45.45		MONIGA DEL GARDA, BRESCIA	VIA MAGENTA	79	2.106					Posizione
07.46.45			VIA DANTE	25	2.951					Posizione
07.47.41			VIA DON CARLO NALINI	25	3.355					Posizione
07.47.46			VIA DON CARLO NALINI	15	3.433					Posizione
07.47.52			VIA DON CARLO NALINI	7	3.456					Posizione
07.47.54			VIA DON CARLO NALINI	14	3.464					Posizione
07.48.16			VIA SAN GIOVANNI	10	3.613					Posizione
07.49.16			VIA PERGOLA	29	4.029					Posizione
07.51.57		PADENGHE SUL GARDA, BRESCIA	SPBS572	34	6.563					Posizione
07.51.59			VIA ITALO BARBIERI	37	6.572					Posizione
07.52.59			VIA GIAMBATTISTA VIGHENZI	10	6.972					Posizione
07.53.08			VIA GIAMBATTISTA VIGHENZI	39	7.044					Posizione
07.53.47			VIA GIAMBATTISTA VIGHENZI	46	7.556					Posizione
07.54.11			VIA GIAMBATTISTA VIGHENZI	29	7.907					Posizione
07.55.04		LONATO, BRESCIA	VIA BARCUZZI	75	8.857					Posizione
07.56.57			VIA MANCINO	83	10.711					Posizione
07.58.00			VIA MANCINO	73	12.136					Posizione
07.58.15			VIA MANCINO	46	12.385					Posizione
07.58.25			VIA CESARE BATTISTI	32	12.490					Posizione
07.58.27			VIA CESARE BATTISTI	34	12.507					Posizione
07.58.36			VIA CESARE BATTISTI	36	12.606					Posizione
07.58.40			VIA MONTE GRAPPA	21	12.641					Posizione
07.59.13			VIA MADONNINA	29	12.762					Posizione
07.59.22			VIA MADONNINA	33	12.841					Posizione
07.59.36			VIA SALMISTER	16	12.984					Posizione
07.59.42			VIA SALMISTER	35	13.029					Posizione
07.59.49			VIA 4 NOVEMBRE	17	13.092					Posizione
07.59.52			VIA 4 NOVEMBRE	20	13.105					Posizione
08.00.01			PIAZZALE VITTORIO VENETO	44	13.202					Posizione
08.00.51			VIA MONTEBELLO	46	13.736					Posizione
08.02.45			VIA SALVO D'ACQUISTO	27	14.340					Posizione
08.02.47			VIA SALVO D'ACQUISTO	32	14.366					Posizione
08.03.02			VIA SALVO D'ACQUISTO	19	14.491					Posizione

Comunicazione con il server

- > 14.26.11 Non ci sono nuovi dati
- > 14.25.11 Ricevuto evento/posizione
- > 14.24.11 Non ci sono nuovi dati
- > 14.23.11 Ricevuto evento/posizione

Mappe ©2011 Tele Atlas - Termini e condizioni d'uso

**Rapporo Viaggi: Sotto schede Attività /Utilizzo / Costi.** Elaborazione dati in forma grafica e tabellare per evidenziare ora attività, statistiche di utilizzo e costi.

Sotto schede Viaggi

**Rapporto Mensile:** sintesi mensile dell'attività del veicolo. Riporta Tempi di viaggio, sosta e fermata; km percorsi; stima consumi di carburante (basata dati CAN Bus); velocità media e massima; stima costi (basata su parametro "costo chilometrico" assegnato al veicolo).

- Left Sidebar:** Lists vehicles with their names and addresses, such as ANDREA (VIA VANOSSÌ 7, ERBA, COMO), G. CARLO (VIA TRIESTE, ERBA, COMO), G. ROSA (VIA TRIESTE, ERBA, COMO), GILBERTI (VIA VANOSSÌ 7, ERBA, COMO), IVAN (VIA TRIESTE, ERBA, COMO), MASSIMO (VIA VANOSSÌ 7, ERBA, COMO), NEGRI (VIA VANOSSÌ 7, ERBA, COMO), and PAOLO (VIA MANARA 9, ERBA, COMO).
- Main Table:** A table with columns: Veicolo, Start, Stop, Tempo (Attività, Sosta, Fermata), km, Consumi (Litri, km/l, Med, Max), Vel. (km/h) (Med, Max), and Costi (€). It lists activities for various vehicles throughout the month.
- Bottom Section:** A detailed view of the data, showing a grid of colored bars representing activity, km, consumption, and costs for each vehicle.

**Rapporto Giornaliero:** sintesi giornaliera dell'attività del veicolo. Riporta Tempi di viaggio, sosta e fermata; km percorsi; consumi di carburante (basata dati CAN Bus); velocità media e massima; stima costi (basata su parametro "costo chilometrico" assegnato al veicolo).

Veicolo	Start	Stop	Tempo	Attività	Sosta	Fermata	km	Litri	Med	Max	Costi (€)	
GEROSA (DM550KV)	03/03/2014 00:01	21/03/2014 18:27	17h 32m		1h 22m	67h 50m	3459.6	nd	nd	20	89	nd
03	06:01	18:26	12h 16m		9m	0h 30m	210.4	nd	nd	23	81	nd
04	06:03	18:50	12h 47m	NaNm	0h 59m	254.2	nd	nd	nd	20	89	nd
05	04:36	18:16	13h 40m	NaNm	5h 40m	284.7	nd	nd	nd	21	89	nd
06	05:53	17:51	11h 58m									
07	14:00	17:33	3h 32m									
10	05:58	18:36	12h 27m									
11	13:52	20:08	6h 16m									
12	04:30	17:59	13h 29m									
13	06:33	19:47	12h 14m									
14	05:58	18:34	12h 35m									
17	04:37	17:38	12h 59m									
18	04:34	18:38	14h 4m									
19	04:29	18:05	13h 36m									
20	06:33	19:05	12h 31m									
21	07:21	18:27	11h 7m									

## Monitoraggio Dati CAN Bus

**Controller Area Network (CAN o CAN-Bus)** è un protocollo di rete e standard bus progettato per permettere la comunicazione tra centraline veicolo. Progettato per applicazioni automotive è ora utilizzato in molte aree.

Le informazioni disponibili dipendono dal modello del veicolo. Tra i parametri forniti dall'interfaccia ci sono i km (odometro), il livello di carburante nel serbatoio, il consumo di carburante totale ed i giri motore.

ATTIVITÀ		VIAGGI		CONTATTI		EVENTI		POSIZIONI		MENSILE		CARBURANTE	
Da << Giugno 2011 >>		a << Luglio 2011 >>		Cerca								Lista	Serbatoio
Nome	Data	Ora	Località	Indirizzo		Litri							
FMS-CAN1	03/06/2011	10.01	COLLEGNO, TORINO	VIA MARTIRI 30 APRILE									
	03/06/2011	18.19	COLLEGNO, TORINO	VIA ROMEO MEINARDI									
	07/06/2011	19.20	ORBASSANO, TORINO	VIA CIRCONVALLAZIONE									
	08/06/2011	09.01	ORBASSANO, TORINO	VIA CIRCONVALLAZIONE									
	09/06/2011	08.38	RIVALTA DI TORINO, TORINO	VIA GIAVENO									
	14/06/2011	12.59	PINEROLO, TORINO	VIA SALUZZO									
	20/06/2011	11.11	GIAVENO, TORINO	BORGATA VIRETTA									
	20/06/2011	11.22	GIAVENO, TORINO	BORGATA CHIARMETTA									
	20/06/2011	11.31	GIAVENO, TORINO	BORGATA BARONERA									
	21/06/2011	08.48	RIVALTA DI TORINO, TORINO	VIA GIAVENO									
	24/06/2011	09.56	BRICHERASIO, TORINO	STRADALE PINEROLO									
	29/06/2011	09.24	GIAVENO, TORINO	VIA TORINO									

### Rapporto Rifornimenti/Sottrazioni

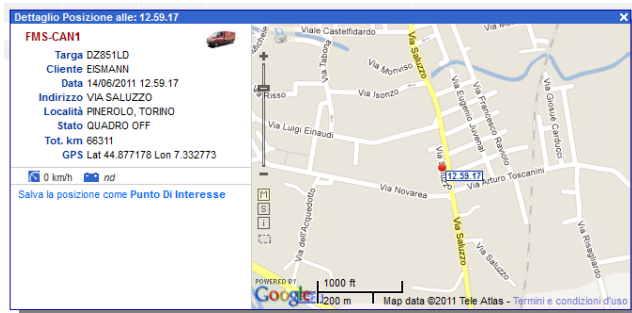

Posizione Rifornamento/Sottrazione

Grafico serbatoio

## Gestione Avvisi ed Allarmi

Il servizio **vFlotte LARGE** offre la possibilità di inviare automaticamente segnalazioni ("alert") al verificarsi di situazioni specifiche. La notifica, oltre che sulla console WEB, può avvenire via e-mail e/o SMS a più destinatari.

Alcuni degli eventi segnalabili sono:

- Scadenza Bollo/Assicurazione
- Scadenza Tagliandi/Gomme
- Allarme Traino
- Sosta/Fermata eccessiva
- Accensione fuori orario lavorativo
- Superamento soglia km giornaliera
- Uscita confini nazionali
- Superamento limite di velocità
- Batteria veicolo bassa
- Distacco batteria veicolo

## Gestione Punti Di Interesse (PDI)

The application header includes navigation tabs: HOME, MAPPA, PIANIFICA, RAPPORTI, and P.D.I. (selected). The user is logged in as "Amministratore AMGA".

**Left Sidebar (Opzioni / Comandi):**

- Sede principale Udine (tecnic: 17/20)
- BOEZIO MANUELE (EC033PA - BOEZIO, 17/02/2011 13:47:54, VIA CATERINA PERCOTO, CAMPOFORMIDO, UDINE)
- CIANI MOSE' (DZ155MK - CIANI, 17/02/2011 12:58:55, PIAZZA SAN PIETRO, CORDENONS, PORDENONE)
- CONSONNI MASSIMILIANO (EC463BE - CONSONNI, 17/02/2011 13:47:17, VIA ROMA, CASTIONS DI STRADA, UDINE)
- COVACEUSZACH IVAN (DS063HS - COVACH, 16/02/2011 12:17:50, VIALE PIER PAOLO PASOLINI, UDINE, UDINE)
- GUBBINI PAOLO (EC464BE - GUBBINI, 17/02/2011 07:27:36, VIA DEL COTONIFICIO, UDINE, UDINE)
- MAMOLO LUIGINO (DA299XH - MAMOLO, 17/02/2011 13:36:22, VIA CANAPIFICIO, UDINE, UDINE)
- MORETTIN GIANCARLO (DA116XH - MORETTIN, 17/02/2011 13:12:18, VIA LUSSARI, TARVISIO, UDINE)
- PERES ALBERTO (CN430SF - PERES, 17/02/2011 13:31:13, VIA CANAPIFICIO, UDINE, UDINE)
- PIGANI ALDO (EA961ZL - PIGANI, 17/02/2011 13:44:55, PIAZZA 20 SETTEMBRE, CIVIDALE DEL FRIULI, UDINE)
- PITTONI ALESSANDRO (EA030ZN - PITTONI, 17/02/2011 13:33:41, VIA COLUGNA, UDINE, UDINE)
- RELLA LORENZO (EA960ZL - RELLA, 17/02/2011 10:44:53, VIA DELLE MILIE, STARANZANO, GORIZIA)
- ROSEANO DENIS (CN132SF - ROSEANO, 17/02/2011 13:39:17, LARGO OSPEDALE VECCHIO, UDINE, UDINE)

**Main Table (TUTTE):**

Cat.	Stato	Nome	Indirizzo	Località	Telefono	Mappa	Opz.
		BANCA POPOLARE DI CREMONA	VIA BATTISTI 14	CREMONA	nd	chiudi	

**Detail View (Trascina l'icona per cambiare la posizione):**

- Nome: BANCA POPOLARE DI CREMONA
- Categoria: **CLENTE** (dropdown menu with options: GENERICO, SEDE, CLENTE, FORNITORE, DOMICILIO)
- Indirizzo attuale: [input field]
- Numero di telefono: [input field]
- Raggio di copertura (m): [input field]

**Map:** A Google Map showing the location of the selected PDI in Cremona, Italy. The location is marked with a red pin and a blue circle. The map includes street names like Via Battisti, Via Cesare Battisti, and Via Regina Teodolinda. A scale bar indicates 200 ft and 100 m.

**Bottom Panel (Comunicazione con il server):**

- 13:49:47 Ricevuto evento/posizione
- 13:48:46 Ricevuto evento/posizione
- 13:47:46 Ricevuto evento/posizione
- 13:46:46 Ricevuto evento/posizione
- 13:45:45 Ricevuto evento/posizione
- 13:44:45 Non ci sono nuovi dati
- 13:43:44 Ricevuto evento/posizione

Buttons: Completato

## Localizzazione da Smartphone

